دانشگاه علوم پزشکی وخدمات بهداشتی
درمانی خراسان شمالی
بیمارستان بنت الهدی بجنورد
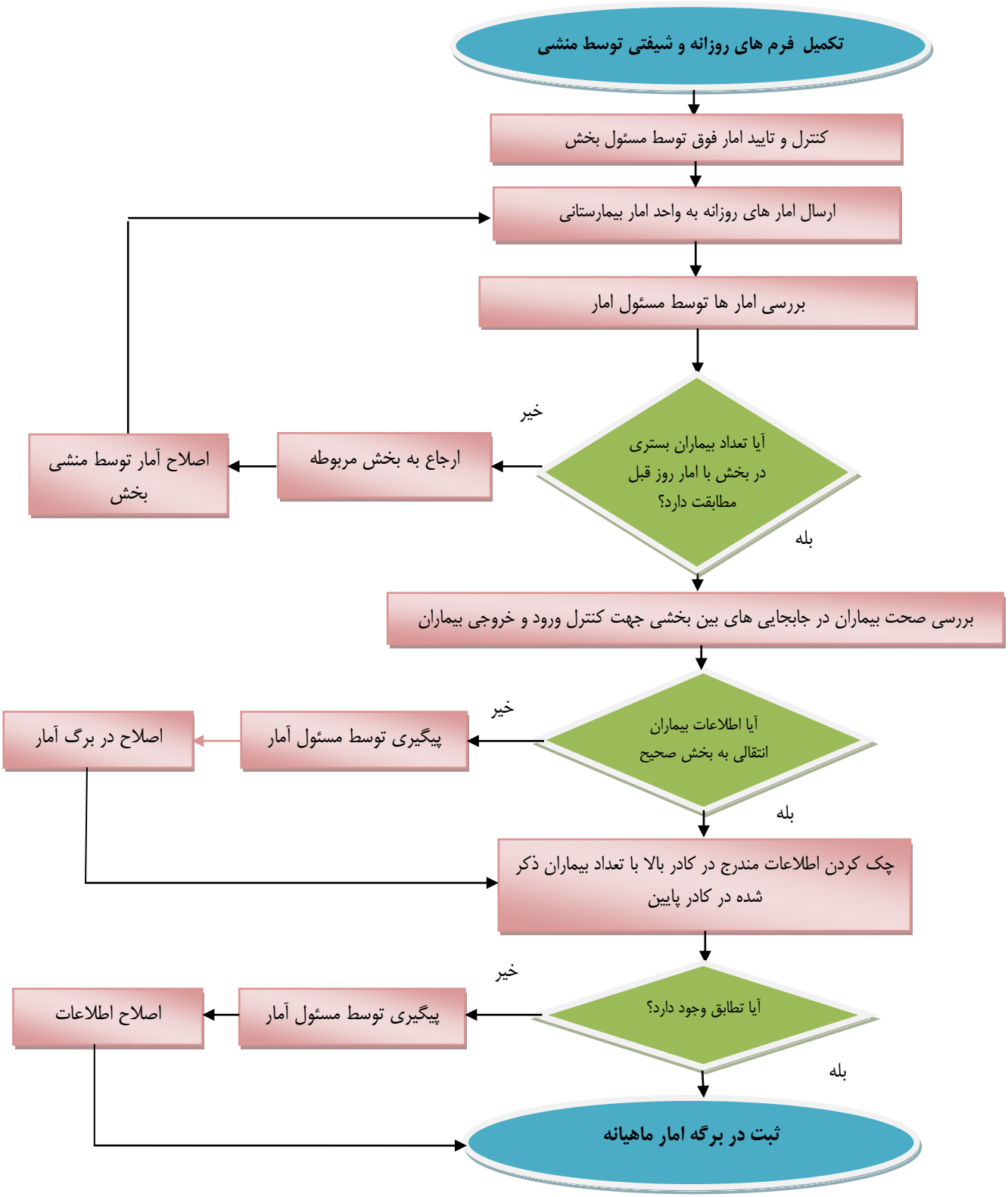
**نام فرایند : دریافت آمار روزانه بیماران بستری بخشهای بیمارستانی**