

## فرم شناسنامه خدمت دستگاه اجرایی

۱- عنوان خدمت: فرایند پذیرش، داوری و چاپ مقالات در مجله دانشگاه ۲- شناسه خدمت (این فیلد توسط سازمان مدیریت و برنامه ریزی کشور تکمیل می شود.)			
۳- ارائه دهنده خدمت	نام دستگاه اجرایی: معاونت تحقیقات و فناوری نام دستگاه مادر: دانشگاه علوم پزشکی خراسان شمالی		
۴- مشخصات خدمت	شرح خدمت: دریافت و بررسی اولیه مقالات، انجام پروسه داوری، انجام اصلاحات توسط نویسنده، پذیرش مقاله، چاپ نهایی مقاله نوع خدمت: <table border="1" style="width: 100%; border-collapse: collapse;"> <tr> <td style="width: 30%; text-align: center;"> <input checked="" type="checkbox"/> خدمت به شهروندان (G2C)  <input type="checkbox"/> خدمت به کسب و کار (G2B)  <input type="checkbox"/> خدمت به دیگر دستگاه های دولتی (G2G)                 </td> <td style="width: 70%; text-align: center;">                     نویسندگان مقالات                      پژوهشگران و اساتید دانشگاه                      دانشجویان                 </td> </tr> </table> ماهیت خدمت: <input checked="" type="checkbox"/> حاکمیتی سطح خدمت: <input checked="" type="checkbox"/> ملی <input type="checkbox"/> منطقه ای <input type="checkbox"/> استانی <input type="checkbox"/> شهری <input type="checkbox"/> روستایی رویداد مرتبط با: <input type="checkbox"/> تولد <input type="checkbox"/> آموزش <input checked="" type="checkbox"/> سلامت <input type="checkbox"/> مالیات <input type="checkbox"/> کسب و کار <input type="checkbox"/> تامین اجتماعی <input type="checkbox"/> ثبت مالکیت <input type="checkbox"/> تاسیسات شهری <input type="checkbox"/> بیمه <input type="checkbox"/> ازدواج <input type="checkbox"/> بازنشستگی <input type="checkbox"/> مدارک و گواهینامه <input type="checkbox"/> وفات <input type="checkbox"/> سایر	<input checked="" type="checkbox"/> خدمت به شهروندان (G2C) <input type="checkbox"/> خدمت به کسب و کار (G2B) <input type="checkbox"/> خدمت به دیگر دستگاه های دولتی (G2G)	نویسندگان مقالات پژوهشگران و اساتید دانشگاه دانشجویان
<input checked="" type="checkbox"/> خدمت به شهروندان (G2C) <input type="checkbox"/> خدمت به کسب و کار (G2B) <input type="checkbox"/> خدمت به دیگر دستگاه های دولتی (G2G)	نویسندگان مقالات پژوهشگران و اساتید دانشگاه دانشجویان		
۵- جزئیات خدمت	نحوه آغاز خدمت: <input checked="" type="checkbox"/> تقاضای گیرنده خدمت <input type="checkbox"/> فرارسیدن رخداد رویدادی مشخص <input type="checkbox"/> زمانی مشخص <input type="checkbox"/> سایر مدارک لازم برای انجام خدمت: دست نوشته اولیه مقاله، تکمیل فرم تعهدنامه، رعایت موازین اخلاقی در انتشار آثار علمی قوانین و مقررات بالا دستی: آیین نامه ها و دستورالعمل های کمیسیون نشریات و آیین نامه های کمیته ملی اخلاق در پژوهش آمار تعداد خدمت گیرندگان: ۱۰۰ خدمت گیرندگان در: ماه <input checked="" type="checkbox"/> فصل <input type="checkbox"/> سال <input type="checkbox"/> اعضای هیئت علمی و کارکنان متوسط مدت ارائه خدمات: ۶ ماه از دریافت تا چاپ تواتر: <input type="checkbox"/> یکبار برای همیشه <input type="checkbox"/> ۴ بار در: ماه <input type="checkbox"/> فصل <input checked="" type="checkbox"/> سال تعداد بار مراجعه حضوری: نداریم هزینه ارائه خدمات (ریال) به خدمت گیرندگان: <input type="checkbox"/> رایگان <input type="checkbox"/> مبلغ (مبالغ) شماره حساب (های) بانکی پرداخت بصورت الکترونیک <input type="checkbox"/>		
۶- نحوه دسترسی به خدمت	آدرس دقیق و مستقیم خدمت در وبگاه در صورت الکترونیکی بودن همه یا بخشی از آن <a href="http://www.jornal.nkums.ac.ir">www.jornal.nkums.ac.ir</a> نام سامانه مربوط به خدمت در صورت الکترونیکی بودن همه یا بخشی از آن: مراحل خدمت: <input checked="" type="checkbox"/> الکترونیکی <input type="checkbox"/> غیرالکترونیکی در مرحله اطلاع رسانی خدمت: <table border="1" style="width: 100%; border-collapse: collapse;"> <tr> <td style="width: 30%; text-align: center;"> <input checked="" type="checkbox"/> اینترنتی (مانند وبگاه دستگاه)  <input type="checkbox"/> پست الکترونیک  <input type="checkbox"/> تلفن گویا یا مرکز تماس  <input type="checkbox"/> سایر (با ذکر نحوه دسترسی)                 </td> <td style="width: 70%; text-align: center;"> <input type="checkbox"/> تلفن همراه (برنامه کاربردی)  <input type="checkbox"/> ارسال پستی  <input type="checkbox"/> پیام کوتاه                 </td> </tr> </table> مراجع به دستگاه: <input type="checkbox"/> ملی <input type="checkbox"/> استانی <input type="checkbox"/> شهرستانی جهت احزار اصالت فرد <input type="checkbox"/> جهت احزار اصالت مدرک <input type="checkbox"/> نبود زیر ساخت ارتباطی مناسب <input type="checkbox"/> سایر: <input type="checkbox"/>	<input checked="" type="checkbox"/> اینترنتی (مانند وبگاه دستگاه) <input type="checkbox"/> پست الکترونیک <input type="checkbox"/> تلفن گویا یا مرکز تماس <input type="checkbox"/> سایر (با ذکر نحوه دسترسی)	<input type="checkbox"/> تلفن همراه (برنامه کاربردی) <input type="checkbox"/> ارسال پستی <input type="checkbox"/> پیام کوتاه
<input checked="" type="checkbox"/> اینترنتی (مانند وبگاه دستگاه) <input type="checkbox"/> پست الکترونیک <input type="checkbox"/> تلفن گویا یا مرکز تماس <input type="checkbox"/> سایر (با ذکر نحوه دسترسی)	<input type="checkbox"/> تلفن همراه (برنامه کاربردی) <input type="checkbox"/> ارسال پستی <input type="checkbox"/> پیام کوتاه		

	در مرحله درخواست خدمت	<input checked="" type="checkbox"/> الکترونیکی <input type="checkbox"/> غیر الکترونیکی		<input checked="" type="checkbox"/> اینترنتی (مانند وبگاه دستگاه) <input type="checkbox"/> تلفن همراه (برنامه کاربردی) <input type="checkbox"/> پست الکترونیک <input type="checkbox"/> ارسال پستی <input type="checkbox"/> تلفن گویا یا مرکز تماس <input type="checkbox"/> پیام کوتاه <input type="checkbox"/> دفاتر پیشخوان شماره قرارداد واگذاری خدمات به دفاتر پیشخوان: <input type="checkbox"/> عناوین مشابه دفاتر پیشخوان <input type="checkbox"/> سایر (با ذکر نحوه دسترسی)	
		<input type="checkbox"/> غیر الکترونیکی		ذکر ضرورت مراجعه حضوری <input type="checkbox"/> جهت احراز اصالت فرد <input type="checkbox"/> جهت احراز اصالت مدرک <input type="checkbox"/> نبود زیرساخت ارتباطی مناسب <input type="checkbox"/> سایر:	
	مرحله تولید خدمت (فرایند داخل دستگاه یا ارتباط با دیگر دستگاه ها)	<input checked="" type="checkbox"/> الکترونیکی <input type="checkbox"/> غیر الکترونیکی		<input checked="" type="checkbox"/> اینترنتی (مانند درگاه دستگاه) <input type="checkbox"/> اینترنتی (مانند اینترنت داخلی دستگاه یا ERP) <input type="checkbox"/> پست الکترونیک <input type="checkbox"/> سایر (با ذکر نحوه دسترسی)	
		<input type="checkbox"/> غیر الکترونیکی		ذکر ضرورت مراجعه حضوری	
	در مرحله ارائه خدمت	<input checked="" type="checkbox"/> الکترونیکی <input type="checkbox"/> غیر الکترونیکی		<input checked="" type="checkbox"/> اینترنتی (مانند وبگاه دستگاه) <input type="checkbox"/> تلفن همراه (برنامه کاربردی) <input type="checkbox"/> پست الکترونیک <input type="checkbox"/> ارسال پستی <input type="checkbox"/> تلفن گویا یا مرکز تماس <input type="checkbox"/> پیام کوتاه <input type="checkbox"/> دفاتر پیشخوان شماره قرارداد واگذاری خدمات به دفاتر پیشخوان: <input type="checkbox"/> عناوین مشابه دفاتر پیشخوان <input type="checkbox"/> سایر (با ذکر نحوه دسترسی)	
		<input type="checkbox"/> غیر الکترونیکی		ذکر ضرورت مراجعه حضوری <input type="checkbox"/> جهت احراز اصالت فرد <input type="checkbox"/> جهت احراز اصالت مدرک <input type="checkbox"/> نبود زیرساخت ارتباطی مناسب <input type="checkbox"/> سایر:	
۷- ارتباط خدمت با سایر سامانه ها (بانکهای اطلاعاتی) در دستگاه	نام سامانه های دیگر		فیلدهای مورد تبادل		
۸- ارتباط خدمت با سایر دستگاههای دیگر	نام دستگاه دیگر	نام سامانه های دستگاه دیگر	فیلدهای مورد تبادل	مبلغ (در صورت پرداخت هزینه)	استعلام الکترونیکی
					<input type="checkbox"/> دستگاه <input type="checkbox"/> مراجعه کننده
					<input type="checkbox"/> دستگاه <input type="checkbox"/> مراجعه کننده
					<input type="checkbox"/> دستگاه <input type="checkbox"/> مراجعه کننده
				<input type="checkbox"/> دستگاه <input type="checkbox"/> مراجعه کننده	اگر استعلام غیر الکترونیکی است، استعلام توسط:
					استعلام الکترونیکی برخط online دستهای Batch

۱- دریافت مقاله	۹- عناوین فرآیندهای خدمت
۲- تایید عنوان	
۳- داوری	
۴- پذیرش نهایی	
۵- چاپ	

۱۰- نمودار ارتباطی فرآیندهای خدمت

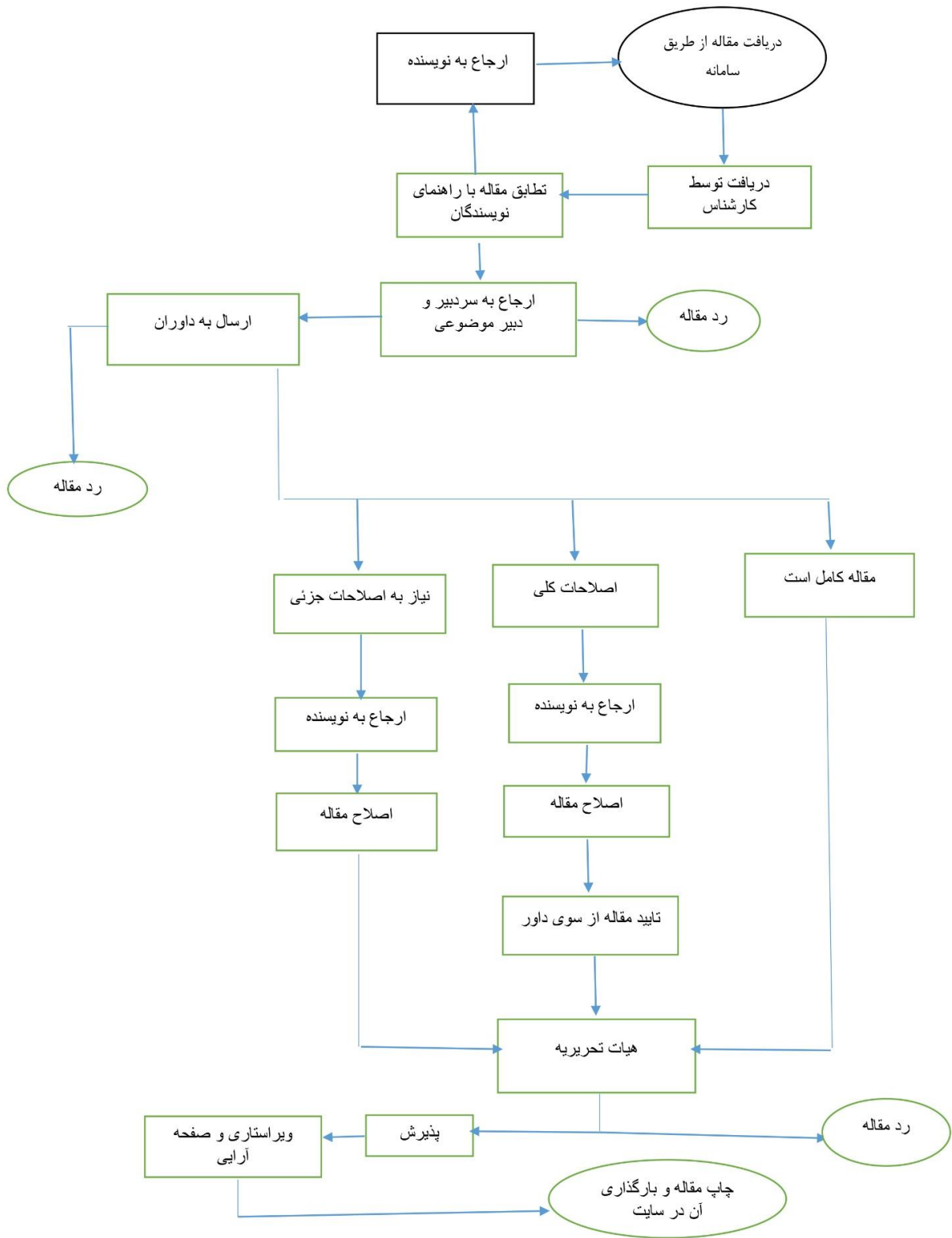

واحد مربوط: معاونت تحقیقات و فناوری دانشگاه	پست الکترونیک: Nabavi.lix@gmail.com	تلفن: ۰۹۱۲۶۰۵۹۲۰۶	نام و نام خانوادگی تکمیل کننده فرم: سید حمید نبوی
--	--	----------------------	--